

ELEWACJA E1

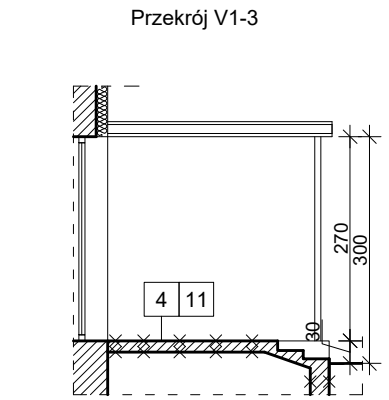
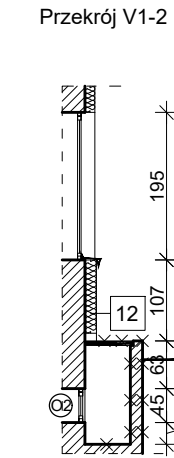
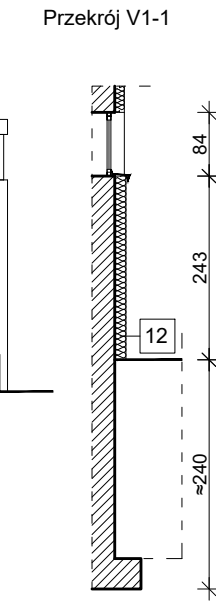
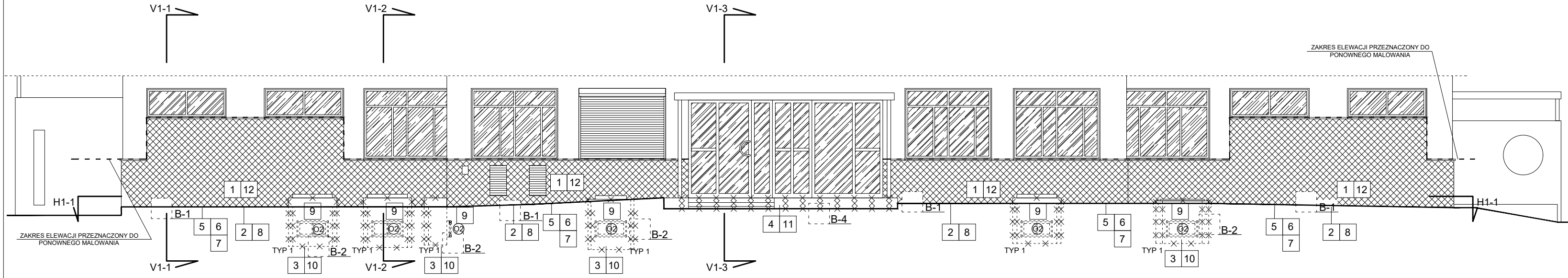

ZAKRES ROBÓT ROZBIÓRKOWYCH:

1. Demontaż istniejącej warstwy termoizolacji cokołu ze styropianu do wys. 50 cm p.p.t.
2. Demontaż istniejącej nawierzchni/opaski na szerokości 1m od ściany budynku
3. Rozbiórka nisz okiennych
4. Rozbiórka podestów wejściowych
5. Wykonanie wykopu na szerokości 1m od ściany budynku do poziomu ław fundamentowych

ZAKRES ROBÓT BUDOWLANYCH:

6. Wykonanie izolacji pionowej ścian fundamentowych
7. Zasypanie wykopu wraz z zagęszczeniem
8. Odtworzenie nawierzchni/opaski po zakończeniu prac izolacyjnych
9. Wymiana okien piwnicznych na nowe z PCV zgodnie z zestawieniem stolarki
10. Odtworzenie nisz okiennych
11. Odtworzenie podestów wejściowych do budynku
12. Odtworzenie termoizolacji ze styropianu fundamentowego w strefie cokołu do wys. 50cm p.p.t. wraz z odtworzeniem warstw tynkarskich i malowaniem całej powierzchni cokołu - kolorystyka cokołu odtworzeniowo (kolor ciemnozielony)

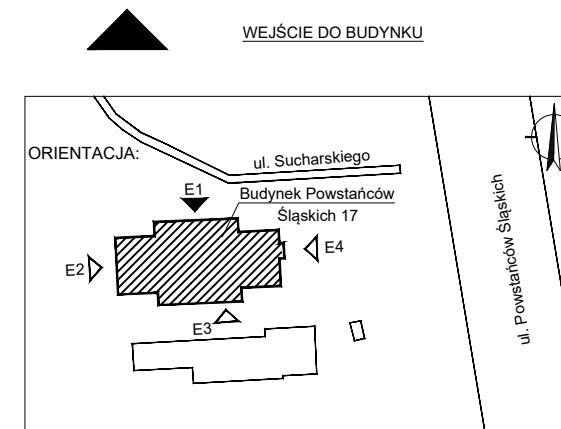
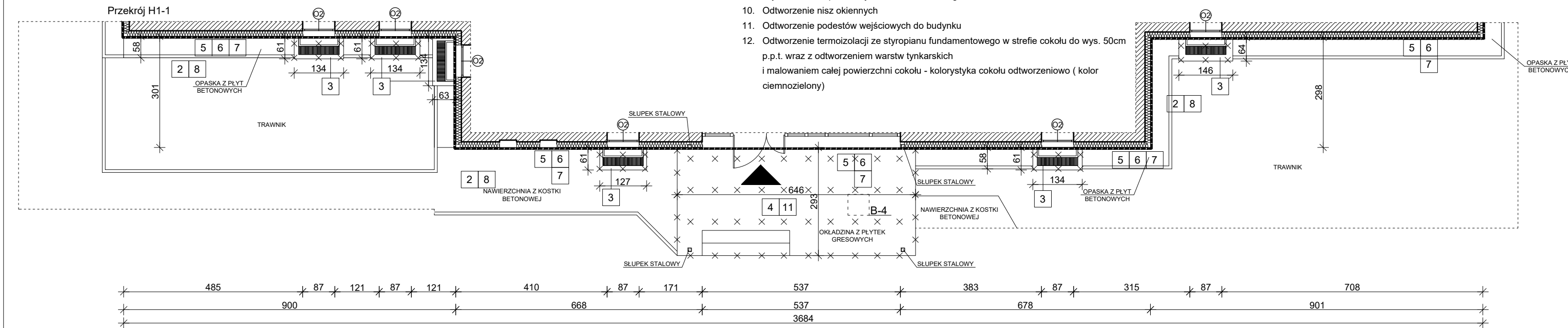

Nazwa inwestycji:
PROJEKT BUDOWLANO - WYKONAWCZY IZOLACJI ŚCIAN FUNDAMENTOWYCH WRAZ Z WYMIANĄ OKIEN W POZIOMIE PIWNICY
 budynku przy ul. Powstańców Śląskich 17 w Warszawie

Investor:
 Biblioteka Publiczna w Dzielnicy Bemowo m. st. Warszawy
 ul. Powstańców Śląskich 17, 01-381 Warszawa

Generalny Projektant:
BIURO PROJEKTOWE MICHAŁ SIDZ
 ul. Warszawska 33D, 05-082 Blizne Łaszczyńskiego

Projektant:	mgr inż. Leszek Tischner	nr uprawnień 157/2002
Sprawdzający:	mgr inż. Damian Cyra	nr uprawnień MAZ/0003/POOK/09
Asystent:	mgr inż. arch. Lidia Sidz	nr uprawnień 05-082
	inż. Arkadiusz Król	

Tytuł rysunku: ELEWACJA E-1			
Data: 22 marzec 2021r.	skala 1:100	Rys. nr: 2	Str: 22

UWAGA:
 WSZYSTKIE WYMIARY SPRAWDZIĆ NA BUDOWIE
 ZACHOWAĆ ISTNIEJĄCE RZĘDNE WEJŚĆ DO BUDYNKU

LEGENDA:
 elementy do rozbiórki, demontażu
 proj. izolacja ścian fundamentowych
 zakres elewacji przeznaczony do ponownego malowania